

## Serviciul Județean SALVAMONT- SALVASPEO Bihor

☒ Oradea, str. Sovata nr. 34/A, 410290, jud. Bihor, Romania,  
tel.(+4)0359-436.022 ; fax (+4)0259 – 410.182 ; mobil. (+4)0724 - 212588 ; (+4)0744 -185081

e – mail : [salvamontbihor@yahoo.com](mailto:salvamontbihor@yahoo.com) WEB site: [www.salvamontbihor.ro](http://www.salvamontbihor.ro)

reprezentat juridic prin **Asociația Salvatorilor Montani Bihor**

sentință civilă no. 39/A/2002, Nr. RSAF 31/A/2002 ; cod fiscal 14639277

**cont nr. RO93RNCB0032046499500001**

**Banca Comercială Română suc. “ Rogerius**

**SALVAMONT**

### ORGANIGRAMA ADMINISTRATIVA A SERVICIULUI JUDEȚEAN SALVAMONT SALVASPEO BIHOR 2019

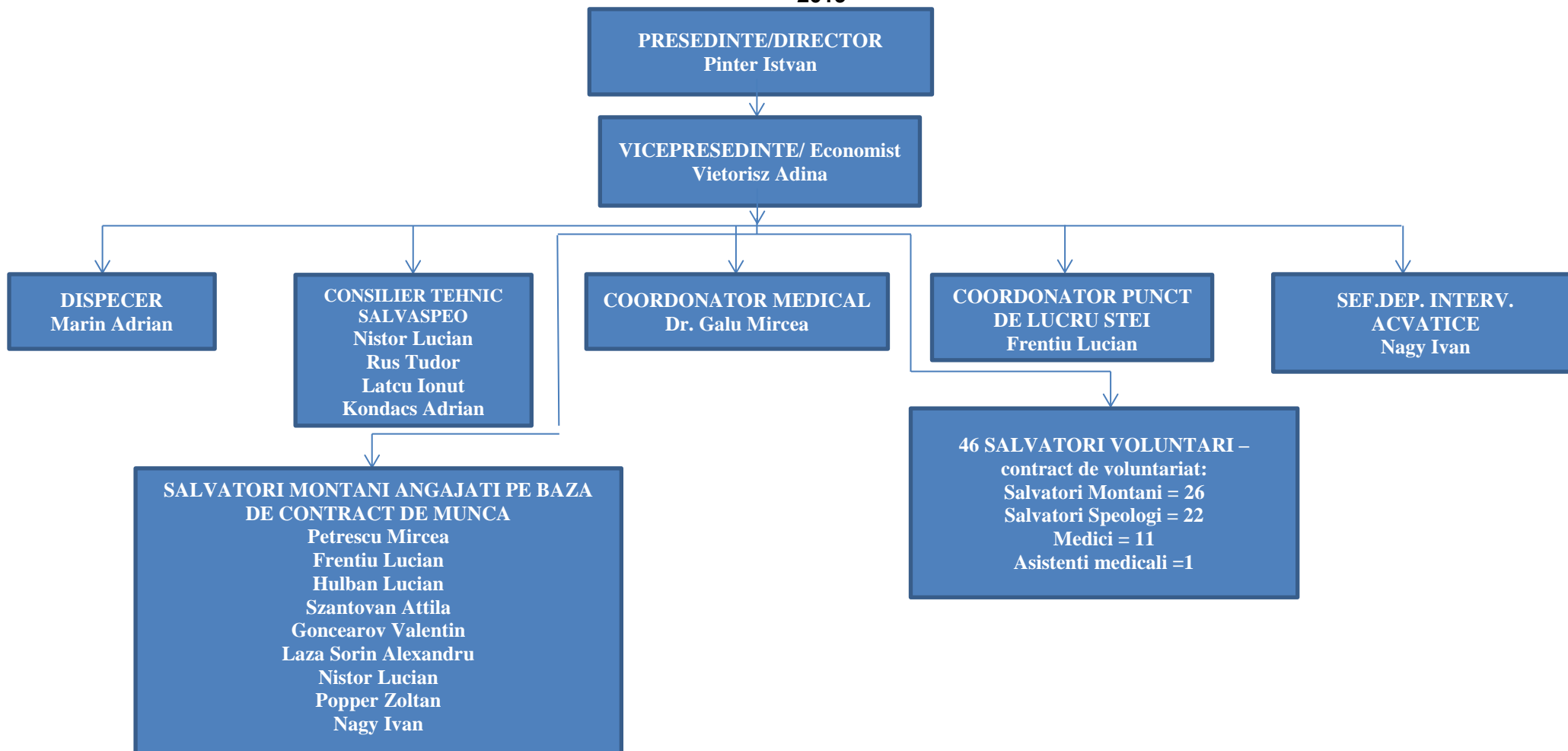

**\*Nota 1:** Mentionam ca in momentul de fata, angajatii SJSS-Bh sunt in nr. de 12 persoane din care:

- functii de conducere Pinter Istvan- presedinte / director ASM Bihor / SJSS Bh si Micula Adina – vicepresedinte si economist al ASM Bh/SJSS Bh
- functii de executie: Nistor Lucian, Petrescu Mircea, Frentiu Lucian, Hulban Lucian, Nagy Ivan, Szantovan Attila, Goncearov Valentin, Laza Sorin Alexandru sunt salvatori montani si Marin Adrian- dispecer.
- Pe langa cele 12 persoane angajate in cadrul ASM Bh/SJSS Bh, in cadrul SJSS Bh activeaza **46** de personae voluntare care au specializari ca: salvator montan, salvator speolog medic sau paramedic. O parte din salvatorii cu contract de voluntariat au specializari multiple (salvatori montani si salvatori din mediul subteran speologic).

**ORGANIGRAMA ECHIPELOR SALVAMONT conform HG 77/2003 si adresei ANSMR nr. 32 din 14.02.2019.**

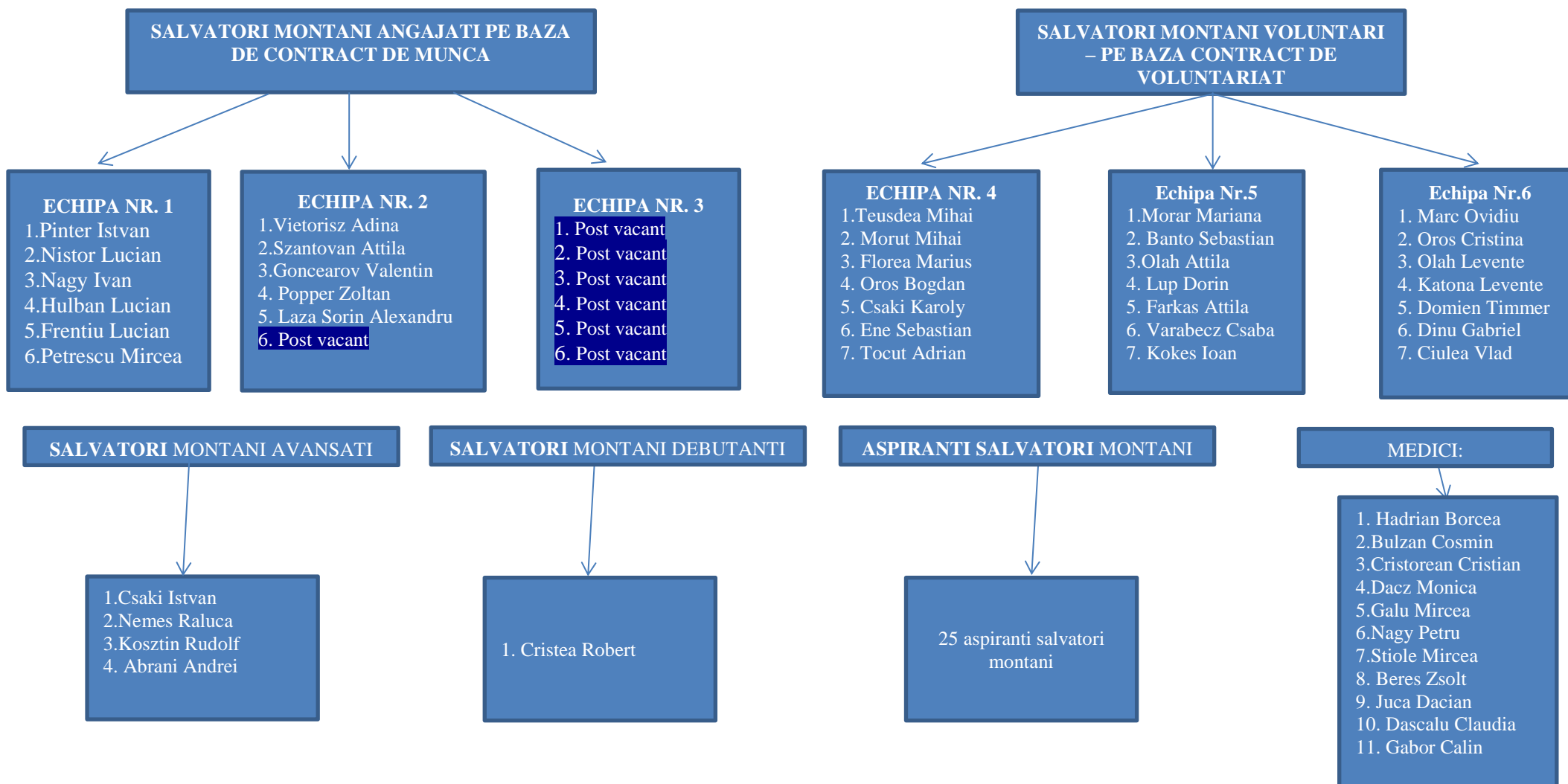

## Serviciul Județean SALVAMONT- SALVASPEO Bihor

☒ Oradea, str. Sovata nr. 34/A, 410290, jud. Bihor, Romania,  
tel.(+4)0359-436.022 ; fax (+4)0259 – 410.182 ; mobil. (+4)0724 - 212588 ; (+4)0744 -185081

e – mail : [salvumontbihor@yahoo.com](mailto:salvumontbihor@yahoo.com) WEB site: [www.salvumontbihor.ro](http://www.salvumontbihor.ro)

reprezentat juridic prin **Asociația Salvatorilor Montani Bihor**  
sentință civilă no. 39/A/2002, Nr. RSAF 31/A/2002 ; cod fiscal 14639277

**cont nr. RO93RNCB0032046499500001**

**Banca Comercială Română suc. “ Rogerius**

### ORGANIGRAMA ECHIPELOR SALVASPEO conform Legii salvaspeo nr. 402/2006 si recomandare CORSA CRS N001

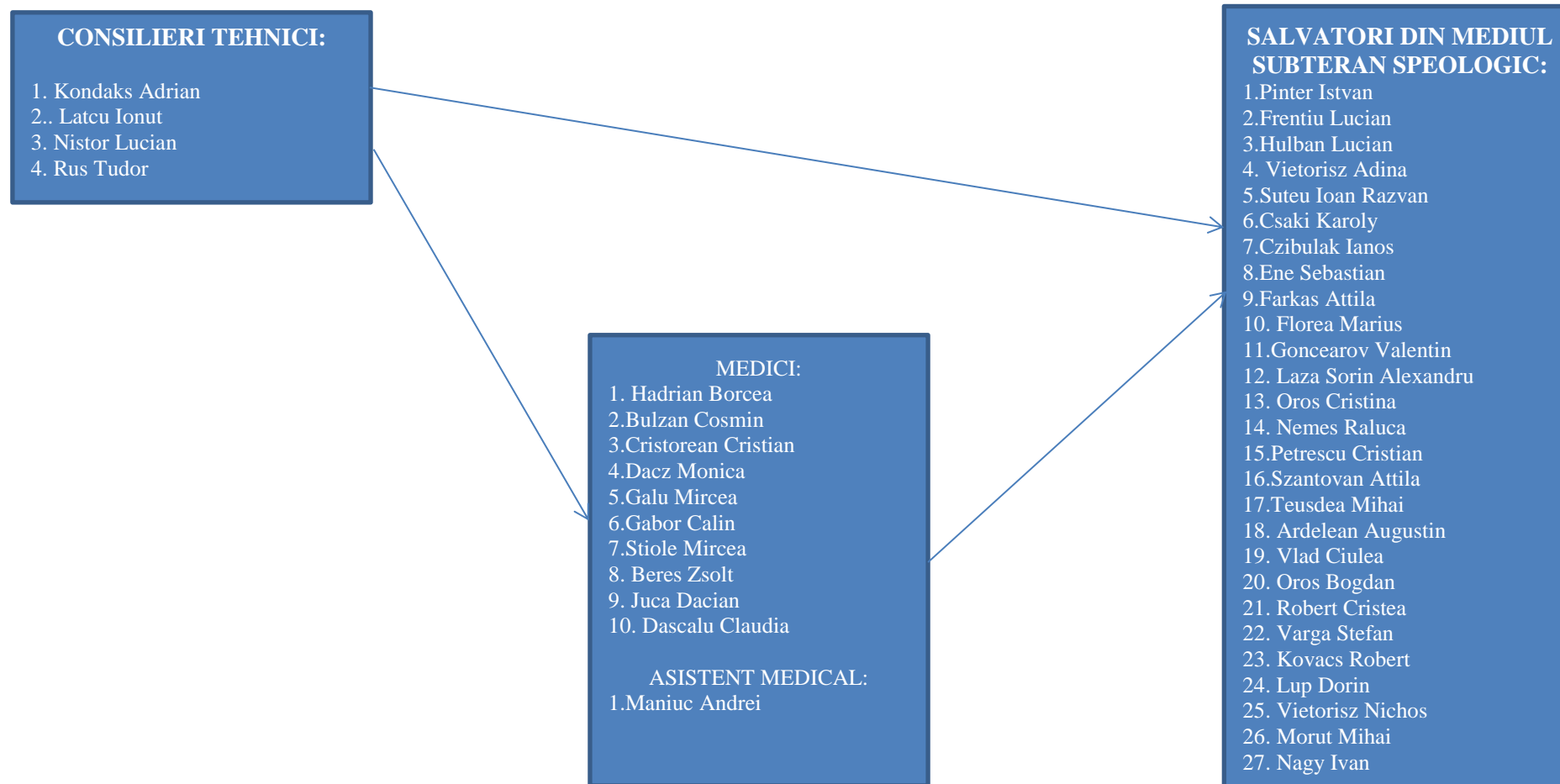

## Serviciul Județean SALVAMONT- SALVASPEO Bihor

☒ Oradea, str. Sovata nr. 34/A, 410290, jud. Bihor, Romania,  
tel.(+4)0359-436.022 ; fax (+4)0259 – 410.182 ; mobil. (+4)0724 - 212588 ; (+4)0744 -185081

e – mail : [salvumontbihor@yahoo.com](mailto:salvumontbihor@yahoo.com) WEB site: [www.salvumontbihor.ro](http://www.salvumontbihor.ro)

reprezentat juridic prin **Asociația Salvatorilor Montani Bihor**  
sentință civilă no. 39/A/2002, Nr. RSAF 31/A/2002 ; cod fiscal 14639277

**cont nr. RO93RNCB0032046499500001**

**Banca Comercială Română suc. “ Rogerius**

### ORGANIGRAMA PREGATIRE MEDICALA

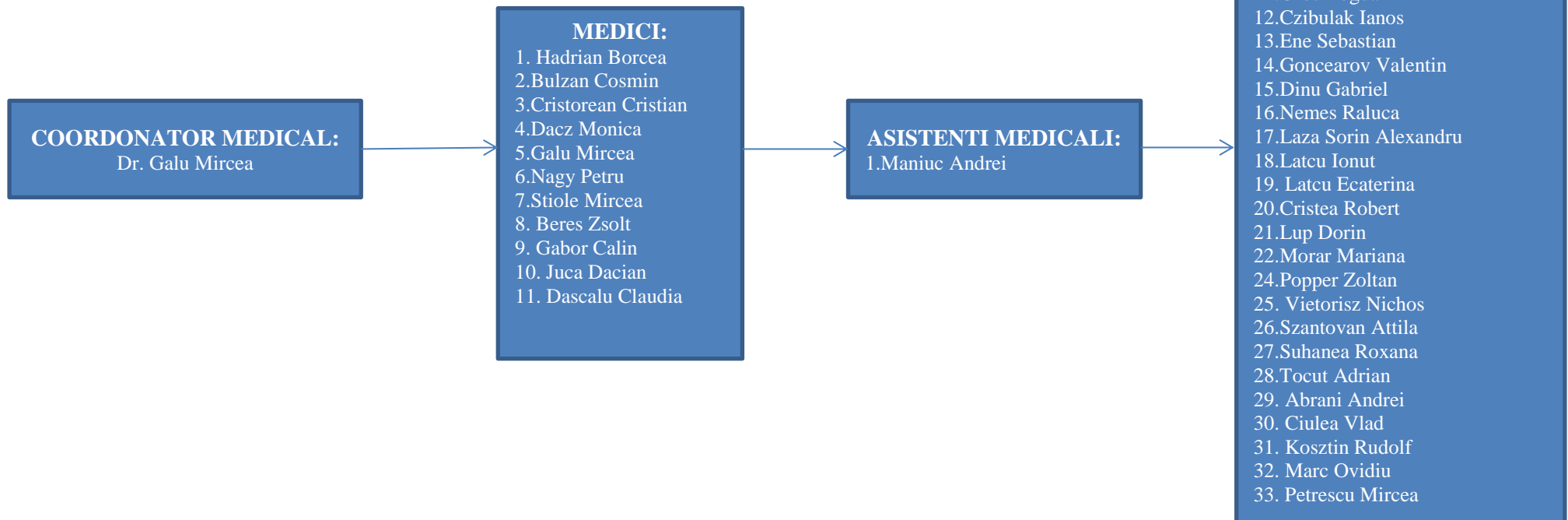

**Salvator montan** = Minim 2 ani aspirantură (acumulare de experiență în alpinism - cap de coardă în traseu de grad 4 ; schi alpin ; schi de tură) 160 de ore de pregătire în cadrul SJSS Bh + 2 sesiuni ( începători și avansați ) Școala Națională Salvamont - Vara + 2 sesiuni ( începători și avansați ) Școala Națională Salvamont - Iarna + examen de atestare la final de ciclu de școlarizare. La fiecare 3 ani se susține examen de reatestare. Ratarea examenului înseamnă suspendarea dreptului de liberă practică ca salvator montan.

**Salvator speolog** = Minim 3 ani aspirantură (acumulare de experiență în tehnica speologiei alpine - obținere brevet TSA 1 urmat de brevet TSA 2) + Școala Națională Salvaspeo - nivel "Tehnician salvaspeo" . După obținerea atestării de "Tehnician salvaspeo" următoarele specializări în salvarea speologică sunt "Șef echipă salvaspeo" , "Consilier tehnic salvaspeo". La fiecare 3 ani se cuantifică punctajul obținut în această perioadă prin participarea la exerciții salvaspeo județene, regionale sau naționale și acțiuni de salvare (minim 70 de puncte) sau se susține examen de reatestare. Ne-acumularea punctajului minimal sau ratarea examenului înseamnă suspendarea dreptului de liberă practică ca salvator speolog.

Observație:

1. Asociația Națională a Salvatorilor Montani din România, conform HG 77/2003, face recomandări cu privire la numărul formațiilor de salvare necesare pentru o anumită zonă montană în funcție de complexitatea acesteia și fluxul turistic. În baza acestor recomandări, Serviciul Județean Salvamont Salvaspeo Bihor trebuie să își formeze 6 echipe de salvatori montani din care 18 salvatori montani cu contract individual de muncă și 18 salvatori montani cu contract de voluntariat.
2. După apariția Legii nr. 402/2006, Corpul Român Salvaspeo - CORSA - entitatea abilitată la nivel național să coordoneze salvarea speologică din România din punct de vedere a normelor tehnice și competențelor profesionale, conform legii, a precizat că serviciul salvaspeo județean din Bihor trebuie să constituie 2 echipe salvaspeo, respectiv 2 x 15 salvatori speologi. Se recomandă ca cel puțin un Consilier tehnic salvaspeo să fie angajat cu contract de muncă.

Aceste recomandări sunt motivate de numărul mare de peșteri din arealul carstic bihorean, intensitatea explorărilor și turismului speologic specializat și numărul mare al accidentelor / incidentelor produse în mediul subteran speologic în Bihor.

3. După cum se poate observa, în privința competențelor dobândite de membrii noștri, se încurajează obținerea mai multor specializări specifice formelor de salvare practicate în cadrul serviciului, tocmai pentru a putea face față complexității situațiilor care au apărut în cei 20 ani de activitate de la reînființarea Serviciului Salvamont în Județul Bihor.



Cu stimă  
Pinter Istvan  
director SJ Salvamont-Salvaspeo Bihor