

Serviciul Județean SALVAMONT- SALVASPEO Bihor

☒ Oradea, str. Sovata nr. 34/A, 410290, jud. Bihor, Romania,
tel.(+4)0359-436.022 ; fax (+4)0259 – 410.182 ; mobil. (+4)0724 - 212588 ; (+4)0744 -185081

e – mail : salvamontbihor@yahoo.com WEB site: www.salvamontbihor.ro

reprezentat juridic prin **Asociația Salvatorilor Montani Bihor**

sentință civilă no. 39/A/2002, Nr. RSAF 31/A/2002 ; cod fiscal 14639277

cont nr. RO93RNCB0032046499500001

Banca Comercială Română suc. “ Rogerius

SALVAMONT

ORGANIGRAMA ADMINISTRATIVĂ A SERVICIULUI JUDEȚEAN SALVAMONT - SALVASPEO BIHOR 2021

Serviciul Județean Salvamont-Salvaspeo Bihor are la data de 01.03.2021 un număr de 14 angajați, din care:

- **funcții de conducere:** Pinter Istvan - președinte / director A.S.M. Bihor / S.J.S.S. Bh și Vietorisz Adina – vicepreședinte și economist al A.S.M. Bh/S.J.S.S. Bh
- **funcții de execuție:** Nistor Lucian, Petrescu Mircea, Frențiu Lucian, Hulban Lucian, Nagy Ivan, Szantovan Attila, Goncearov Valentin, Laza Sorin Alexandru, Teușdea Mihai, Moruț Mihai - salvatori montani și Marin Adrian-dispecer.
- Pe lângă cele 14 persoane angajate în cadrul A.S.M. Bh/S.J.S.S. Bh, în cadrul S.J.S.S. Bh activează **49** persoane voluntare care au specializări ca: salvator montan, salvator speolog , medic sau paramedic. O parte din salvatorii cu contract de voluntariat au specializări multiple (salvatori montani și salvatori din mediul subteran speologic).

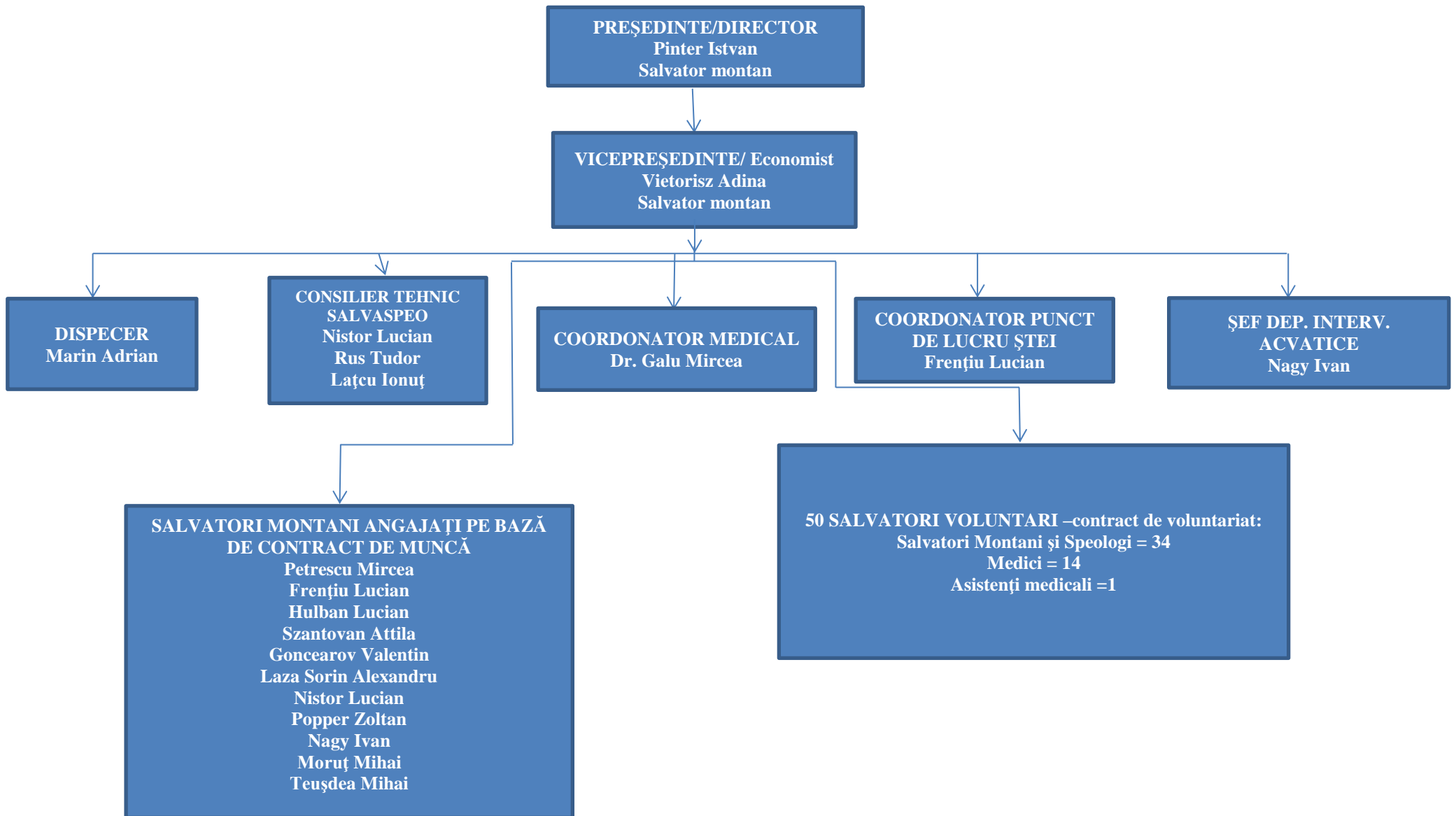

ORGANIGRAMA ECHIPELOR SALVAMONT conform HG 77/2003 și adresei A.N.S.M.R. nr. 32 din 14.02.2019.

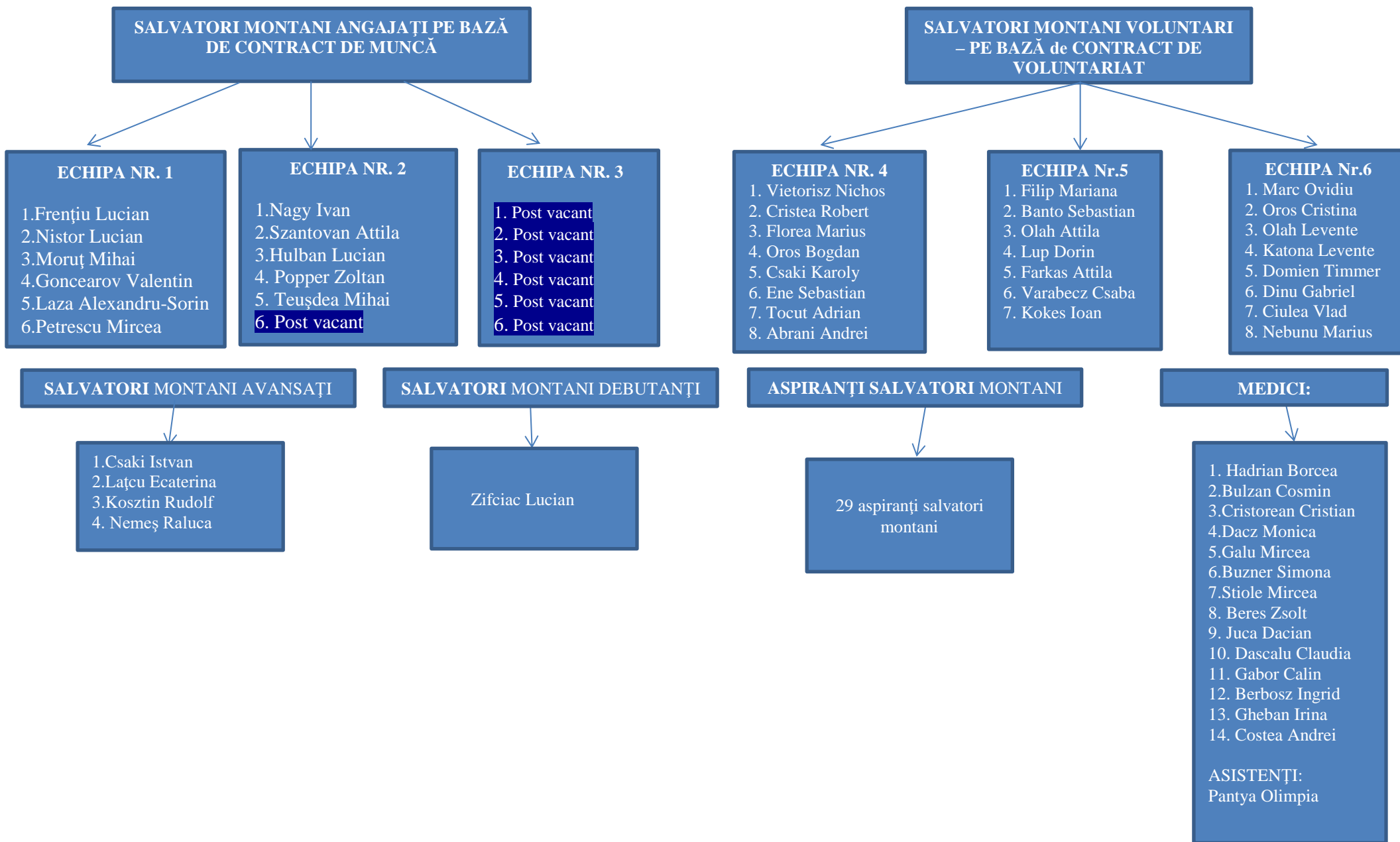

Serviciul Județean SALVAMONT- SALVASPEO Bihor

✉ Oradea, str. Sovata nr. 34/A, 410290, jud. Bihor, Romania,
tel.(+4)0359-436.022 ; fax (+4)0259 – 410.182 ; mobil. (+4)0724 - 212588 ; (+4)0744 -185081
e – mail : salvamontbihor@yahoo.com WEB site: www.salvamontbihor.ro

reprezentat juridic prin **Asociația Salvatorilor Montani Bihor**
sentință civilă no. 39/A/2002, Nr. RSAF 31/A/2002 ; cod fiscal 14639277
cont nr. RO93RNCB0032046499500001
Banca Comercială Română suc. “ Rogerius

ORGANIGRAMA ECHIPELOR SALVASPEO

conform Legii salvaspeo nr. 402/2006 si recomandare CORSA CRS N001

CONSILIERI TEHNICI:

1. Rus Tudor
2. Latcu Ionut
3. Nistor Lucian

MEDICI:

1. Hadrian Borcea
2. Bulzan Cosmin
3. Cristorean Cristian
4. Dacz Monica
5. Galu Mircea
6. Gabor Calin
7. Stiole Mircea
8. Beres Zsolt
9. Juca Dacian
10. Dascalu Claudia
11. Berbosz Ingrid
12. Gheban Irina
13. Costea Andrei
14. Buzner Simona

ASISTENT MEDICAL:

Pantya Olimpia

SALVATORI DIN MEDIUL SUBTERAN SPEOLOGIC:

1. Pinter Istvan
2. Frentiu Lucian
3. Hulban Lucian
4. Vietorisz Adina
5. Suteu Ioan Razvan
6. Csaki Karoly
7. Czibulak Ianos
8. Ene Sebastian
9. Farkas Attila
10. Florea Marius
11. Goncearov Valentin
12. Laza Sorin Alexandru
13. Oros Cristina
14. Nemes Raluca
15. Petrescu Cristian
16. Szantovan Attila
17. Teusdea Mihai
18. Latcu Ecaterina
19. Ciulea Vlad
20. Oros Bogdan
21. Cristea Robert
22. Varga Stefan
23. Kovacs Robert
24. Lup Dorin
25. Vietorisz Nichos
26. Morut Mihai
27. Nagy Ivan
28. Nistor Lucian
29. Rus Tudor
30. Latcu Ionut

Serviciul Județean SALVAMONT- SALVASPEO Bihor

☒ Oradea, str. Sovata nr. 34/A, 410290, jud. Bihor, Romania,
tel.(+4)0359-436.022 ; fax (+4)0259 – 410.182 ; mobil. (+4)0724 - 212588 ; (+4)0744 -185081

e – mail : salvamontbihor@yahoo.com WEB site: www.salvamontbihor.ro

reprezentat juridic prin **Asociația Salvatorilor Montani Bihor**
sentință civilă no. 39/A/2002, Nr. RSAF 31/A/2002 ; cod fiscal 14639277

cont nr. RO93RNCB0032046499500001

Banca Comercială Română suc. “ Rogerius

ORGANIGRAMA PREGATIRE MEDICALA

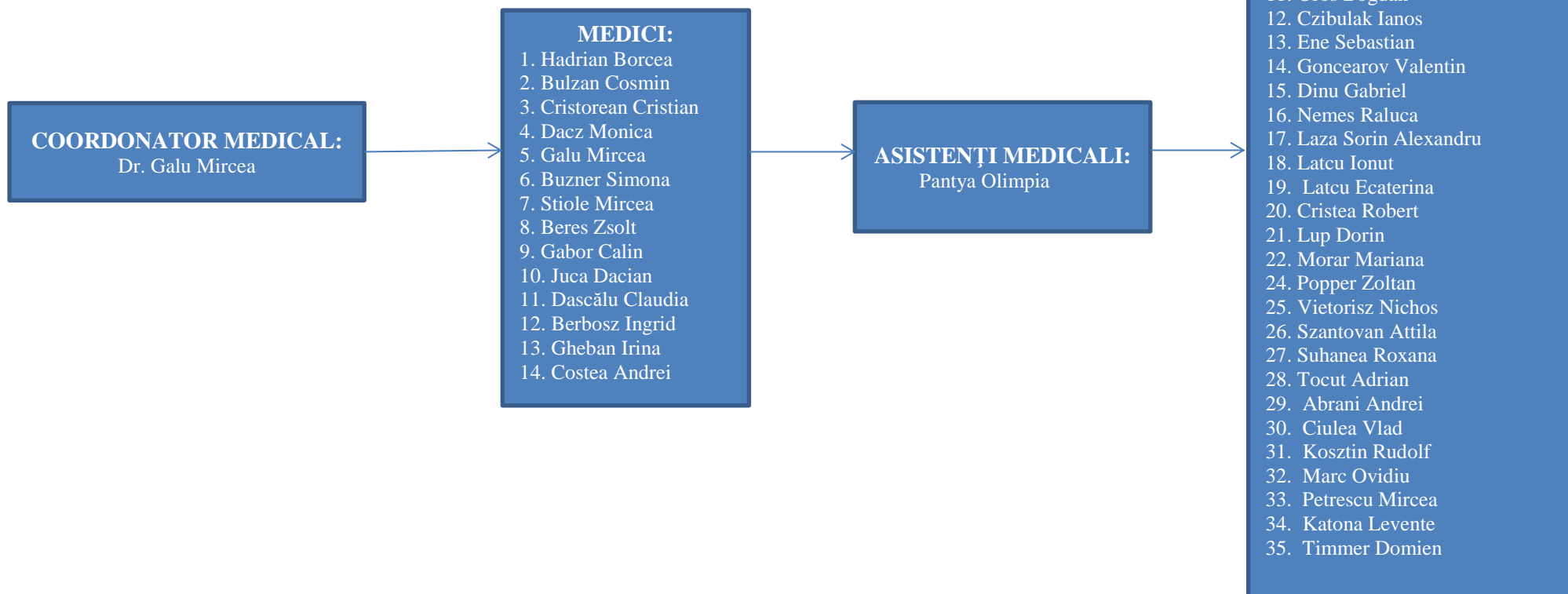

Salvator montan = Minim 2 ani aspirantură (acumulare de experiență în alpinism - cap de coardă în traseu de grad 4 ; schi alpin ; schi de tură) 160 de ore de pregătire în cadrul SJSS Bh + 2 sesiuni (începători și avansați) Școala Națională Salvamont - Vara + 2 sesiuni (începători și avansați) Școala Națională Salvamont - Iarna + examen de atestare la final de ciclu de școlarizare. La fiecare 3 ani se susține examen de reatestare. Ratarea examenului înseamnă suspendarea dreptului de liberă practică ca salvator montan.

Salvator speolog = Minim 3 ani aspirantură (acumulare de experiență în tehnica speologiei alpine - obținere brevet TSA 1 urmat de brevet TSA 2) + Școala Națională Salvaspeo - nivel "Tehnician salvaspeo" . După obținerea atestării de "Tehnician salvaspeo" următoarele specializări în salvarea speologică sunt "Șef echipă salvaspeo" , "Consilier tehnic salvaspeo". La fiecare 3 ani se cuantifică punctajul obținut în această perioadă prin participarea la exerciții salvaspeo județene, regionale sau naționale și acțiuni de salvare (minim 70 de puncte) sau se susține examen de reatestare. Ne-acumularea punctajului minimal sau ratarea examenului înseamnă suspendarea dreptului de liberă practică ca salvator speolog.

Observație:

1. Asociația Națională a Salvatorilor Montani din România, conform HG 77/2003, face recomandări cu privire la numărul formațiilor de salvare necesare pentru o anumită zonă montană în funcție de complexitatea acesteia și fluxul turistic. În baza acestei recomandări, Serviciul Județean Salvamont Salvaspeo Bihor trebuie să își formeze 6 echipe de salvatori montani din care 18 salvatori montani cu contract individual de muncă și 18 salvatori montani cu contract de voluntariat.
2. După apariția Legii nr. 402/2006, Corpul Român Salvaspeo - CORSA - entitatea abilitată la nivel național să coordoneze salvarea speologică din România din punct de vedere a normelor tehnice și competențelor profesionale, conform legii, a precizat că serviciul salvaspeo județean din Bihor trebuie să constituie 2 echipe salvaspeo, respectiv 2 x 15 salvatori speologi. Se recomandă ca cel puțin un Consilier tehnic salvaspeo să fie angajat cu contract de muncă.

Aceste recomandări sunt motivate de numărul mare de peșteri din arealul carstic bihorean, intensitatea explorărilor și turismului speologic specializat și numărul mare al accidentelor / incidentelor produse în mediul subteran speologic în Bihor.

3. După cum se poate observa, în privința competențelor dobândite de membrii noștri, se încurajează obținerea mai multor specializări specifice formelor de salvare practicate în cadrul serviciului, tocmai pentru a putea face față complexității situațiilor care au apărut în cei 20 ani de activitate de la reînființarea Serviciului Salvamont în Județul Bihor.



Cu stimă
Pinter Istvan
director SJ Salvamont-Salvaspeo Bihor