

Serviciul Județean SALVAMONT- SALVASPEO Bihor

☒ Oradea, str. Sovata nr. 34/A, 410290, jud. Bihor, Romania,
tel.(+4)0359-436.022 ; fax (+4)0259 – 410.182 ; mobil. (+4)0724 - 212588 ; (+4)0744 -185081

e – mail : salvamontbihor@yahoo.com WEB site: www.salvamontbihor.ro

reprezentat juridic prin **Asociația Salvatorilor Montani Bihor**

sentință civilă no. 39/A/2002, Nr. RSAF 31/A/2002 ; cod fiscal 14639277

cont nr. RO93RNCB0032046499500001

Banca Comercială Română suc. “ Rogerius

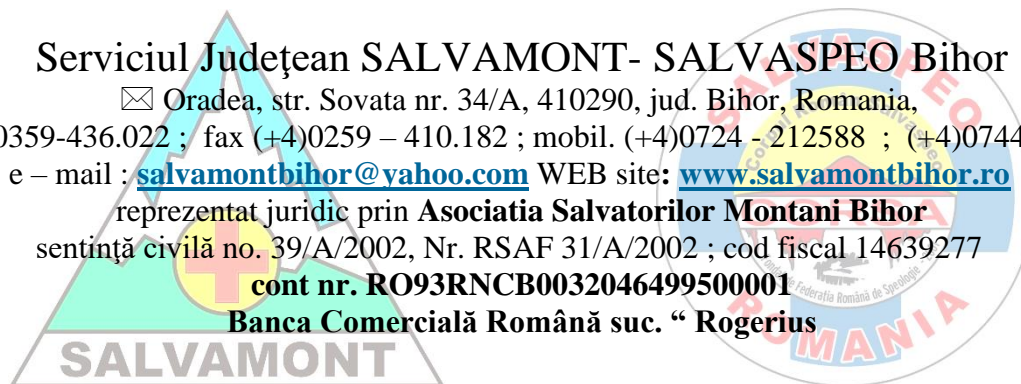

ORGANIGRAMA ADMINISTRATIVĂ A SERVICIULUI JUDEȚEAN SALVAMONT-SALVASPEO BIHOR 2018

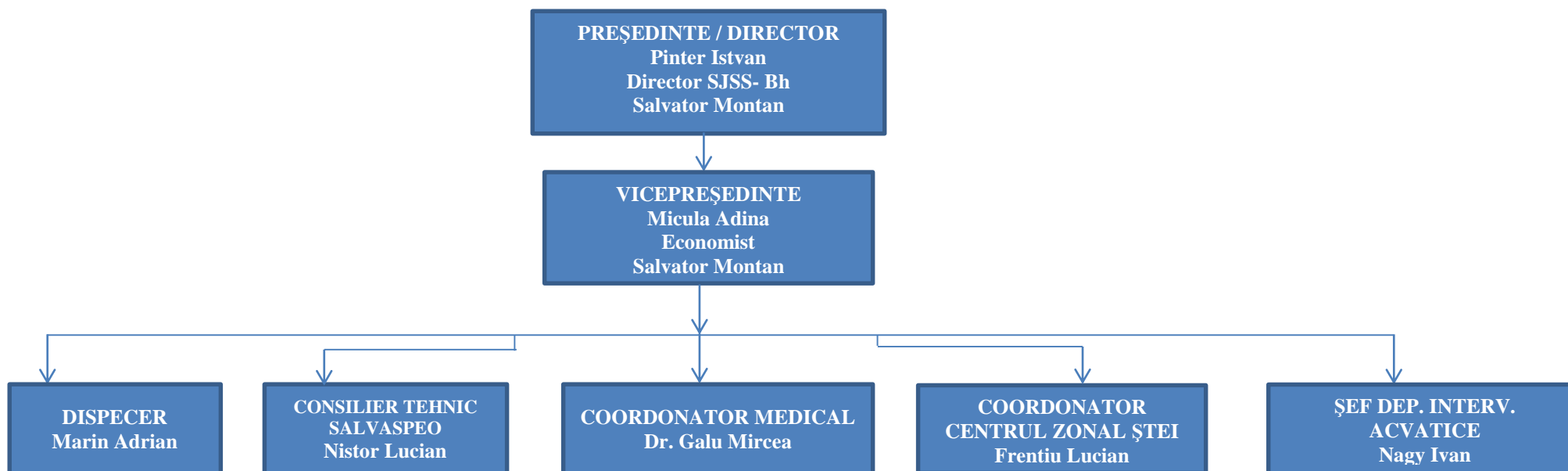

***Nota 1:** Menționăm că în momentul de față, angajații SJSS-Bh sunt în nr. de 10 persoane, din care:

- *Funcții de conducere:* Pinter Istvan - președinte și șef serviciu A.S.M. Bihor / S.J.S.S. Bihor și Micula Adina – vicepreședinte și secretar economic al A.S.M. Bihorh/S.J.S.S. Bihor
- *Funcții de execuție:* Nistor Lucian, Petrescu Mircea, Frențiu Lucian, Hulban Lucian, Nagy Ivan, Szantovan Attila, Gonciarov Valentin sunt salvatori montani și Marin Adrian- dispecer.
- *Pe lângă cele 10 persoane angajate în cadrul A.S.M. Bihor/S.J.S.S. Bihor, în cadrul S.J.S.S. Bihor activează 45 de persoane voluntare care au specializări ca: salvator montan, salvator speolog sau paramedic și 10 salvatori montani debutanți, în curs de formare.*

Serviciul Județean SALVAMONT- SALVASPEO Bihor

☒ Oradea, str. Sovata nr. 34/A, 410290, jud. Bihor, Romania,
tel.(+4)0359-436.022 ; fax (+4)0259 – 410.182 ; mobil. (+4)0724 - 212588 ; (+4)0744 -185081

e – mail : salvamontbihor@yahoo.com WEB site: www.salvamontbihor.ro

reprezentat juridic prin **Asociația Salvatorilor Montani Bihor**
sentință civilă no. 39/A/2002, Nr. RSAF 31/A/2002 ; cod fiscal 14639277

cont nr. RO93RNCB0032046499500001

Banca Comercială Română suc. “ Rogerius

ORGANIGRAMA ECHIPELOR SALVAMONT conform H.G. 77/2003 și recomandări A.N.S.M.R. conform anexa 1.

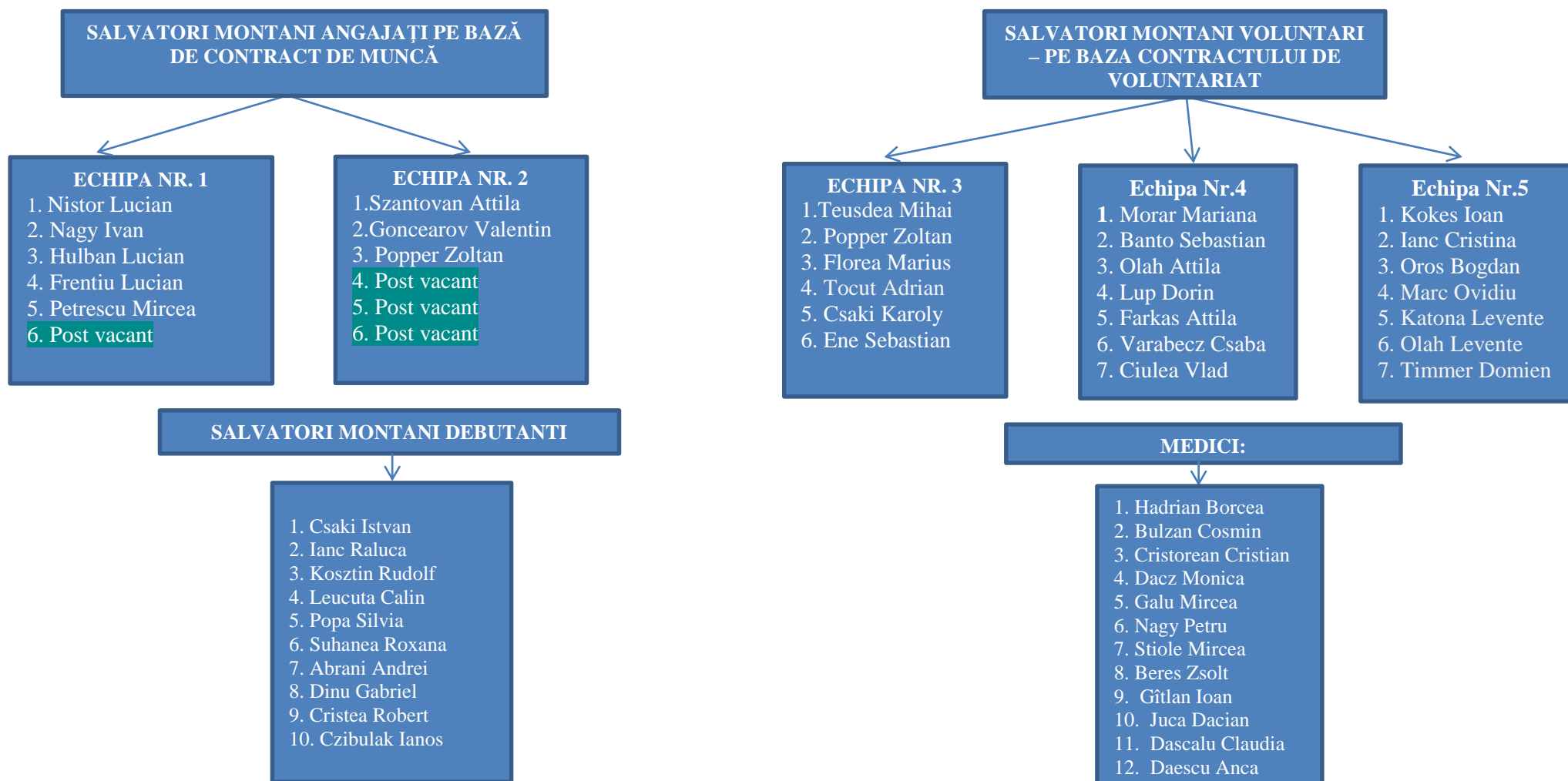

Serviciul Județean SALVAMONT- SALVASPEO Bihor

☒ Oradea, str. Sovata nr. 34/A, 410290, jud. Bihor, Romania,
tel.(+4)0359-436.022 ; fax (+4)0259 – 410.182 ; mobil. (+4)0724 - 212588 ; (+4)0744 -185081

e – mail : salvamontbihor@yahoo.com WEB site: www.salvamontbihor.ro

reprezentat juridic prin **Asociația Salvatorilor Montani Bihor**
sentință civilă no. 39/A/2002, Nr. RSAF 31/A/2002 ; cod fiscal 14639277

cont nr. RO93RNCB0032046499500001

Banca Comercială Română suc. “ Rogerius

ORGANIGRAMA ECHIPELOR SALVASPEO conform Legii Salvaspeo nr. 402/2006 Și recomandare CORSA CRS N001



Serviciul Județean SALVAMONT- SALVASPEO Bihor

☒ Oradea, str. Sovata nr. 34/A, 410290, jud. Bihor, Romania,
tel.(+4)0359-436.022 ; fax (+4)0259 – 410.182 ; mobil. (+4)0724 - 212588 ; (+4)0744 -185081

e – mail : salvamontbihor@yahoo.com WEB site: www.salvamontbihor.ro

reprezentat juridic prin **Asociația Salvatorilor Montani Bihor**
sentință civilă no. 39/A/2002, Nr. RSAF 31/A/2002 ; cod fiscal 14639277

cont nr. RO93RNCB0032046499500001

Banca Comercială Română suc. “ Rogerius

ORGANIGRAMĂ PREGATIRE MEDICALĂ

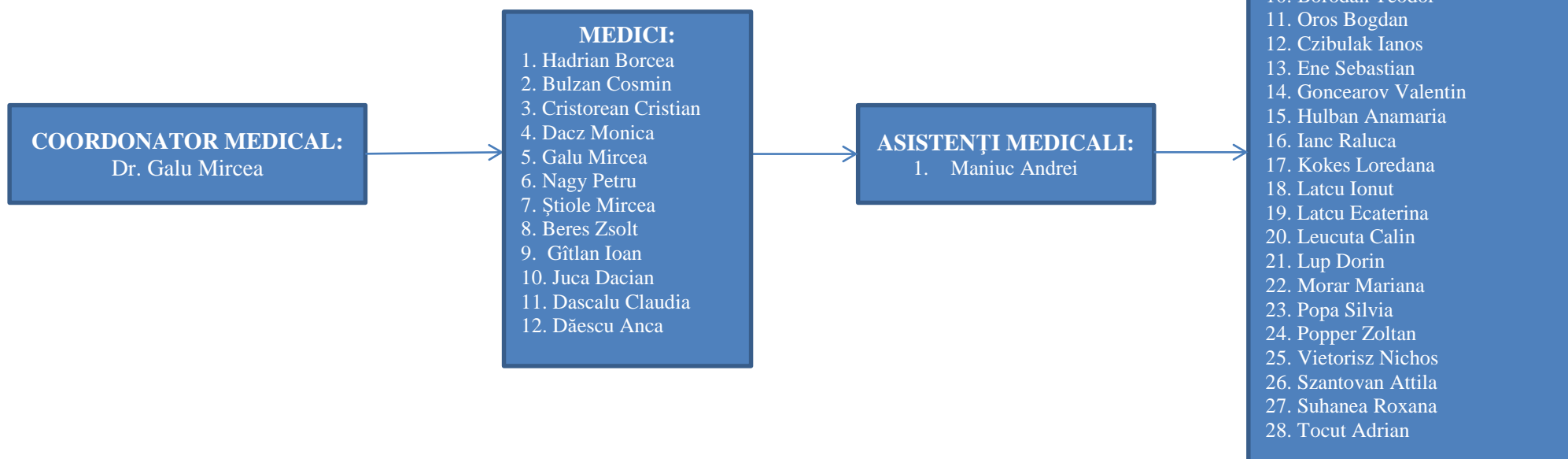

Salvator montan = Minim 2 ani aspirantură (acumulare de experiență în alpinism - cap de coardă în traseu de grad 4 ; schi alpin ; schi de tură) 160 de ore de pregătire în cadrul S.J.S.S. Bihor + 200 ore, după cum urmează: 2 sesiuni (începători și avansați) Școala Națională Salvamont - Vara + 2 sesiuni (începători și avansați) Școala Națională Salvamont - Iarna + examen de atestare la final de ciclu de școlarizare. La fiecare 3 ani se susține examen de reatestare. Ratarea examenului înseamnă suspendarea dreptului de liberă practică ca salvator montan.

Salvator speolog = Minim 3 ani aspirantură (acumulare de experiență în tehnica speologiei alpine - obținere brevet TSA 1 urmat de brevet TSA 2) + Școala Națională Salvaspeo - nivel "Tehnician Salvaspeo" . După obținerea atestării de "Tehnician salvaspeo" următoarele specializări în salvarea speologică sunt "Șef echipă salvaspeo" , "Consilier tehnic salvaspeo". La fiecare 3 ani se cuantifică punctajul obținut în această perioadă prin participarea la exerciții salvaspeo județene, regionale sau naționale și acțiuni de salvare (minim 70 de puncte), sau se susține examen de reatestare. Ne-acumularea punctajului minimal sau ratarea examenului înseamnă suspendarea dreptului de liberă practică ca salvator speolog.

Observații:

1. Asociația Națională a Salvatorilor Montani din România, conform HG 77/2003, face recomandări cu privire la numărul formațiilor de salvare necesare pentru o anumită zonă montană în funcție de complexitatea acesteia și fluxul turistic.
2. După apariția Legii nr. 402/2006, Corpul Român Salvaspeo - CORSA - entitatea abilitată la nivel național să coordoneze salvarea speologică din România din punct de vedere a normelor tehnice și competențelor profesionale, conform legii, a precizat că serviciul salvaspeo județean din Bihor trebuie să constituie 2 echipe salvaspeo, respectiv 2 x 15 salvatori speologi. Se recomandă ca cel puțin un Consilier Tehnic Salvaspeo să fie angajat cu contract de muncă.

Aceste recomandări sunt motivate de numărul mare de peșteri din arealul carstic bihorean, intensitatea explorărilor și turismului speologic specializat și numărul mare al accidentelor / incidentelor produse în mediul subteran speologic în Bihor.

3. După cum se poate observa, în privința competențelor dobândite de membrii noștri, se încurajează obținerea mai multor specializări specifice formelor de salvare practicate în cadrul serviciului, tocmai pentru a putea face față complexității situațiilor care au apărut în cei 20 ani de activitate de la reînființarea Serviciului Salvamont în Județul Bihor.

Cu stimă

Pinter Istvan

Director S.J. Salvamont-Salvaspeo Bihor

