

## Serviciul Județean SALVAMONT- SALVASPEO Bihor

✉ Oradea, str. Sovata nr. 34/A, 410290, jud. Bihor, Romania,  
tel.(+4)0359-436.022 ; fax (+4)0259 – 410.182 ; mobil. (+4)0724 - 212588 ; (+4)0744 -185081

e – mail : [salvamontbihor@yahoo.com](mailto:salvamontbihor@yahoo.com) WEB site: [www.salvamontbihor.ro](http://www.salvamontbihor.ro)

reprezentat juridic prin **Asociația Salvatorilor Montani Bihor**

sentință civilă no. 39/A/2002, Nr. RSAF 31/A/2002 ; cod fiscal 14639277

**cont nr. RO93RNCB0032046499500001**

**Banca Comercială Română suc. “ Rogerius**

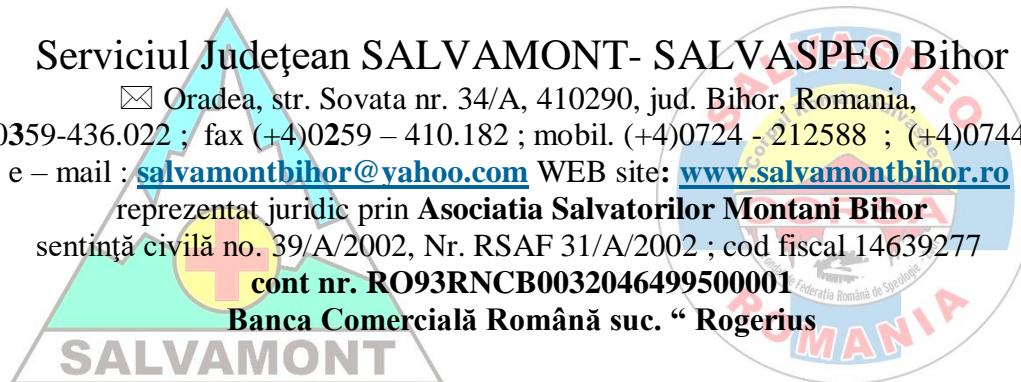

### ORGANIGRAMA ADMINISTRATIVĂ A SERVICIULUI JUDEȚEAN SALVAMONT - SALVASPEO BIHOR 01.09.2024.

Serviciul Județean Salvamont-Salvaspeo Bihor are la data de 01.09.2024 un număr de 16 angajați din care:

- **funcții de conducere:** Pinter Istvan- președinte / director ASM Bihor / SJSS Bh și Vietorisz Adina – vicepreședinte și economist al ASM Bh/SJSS Bh
- **funcții de execuție:** Nistor Lucian, Frențiu Lucian, Nagy Ivan, Szantovan Attila, Goncearov Valentin, Laza Alexandru-Sorin, Teușdea Mihai, Moruț Mihai, Nebunu Marius, Vietorisz Nichos, Lovas Tamas, Banto Sebastian sunt salvatori montani și Marin Adrian- dispecer.
- Pe lângă cele 16 persoane angajate în cadrul ASM Bh/SJSS Bh, în cadrul SJSS Bh activează **54** de persoane voluntare care au specializări ca: salvator montan/debutant/avansat, salvator speolog, Consilier Tehnic Salvaspeo, medic, asistent medical sau paramedic. O parte din salvatorii cu contract de voluntariat au specializări multiple (salvatori montani și salvatori din mediul subteran speologic).

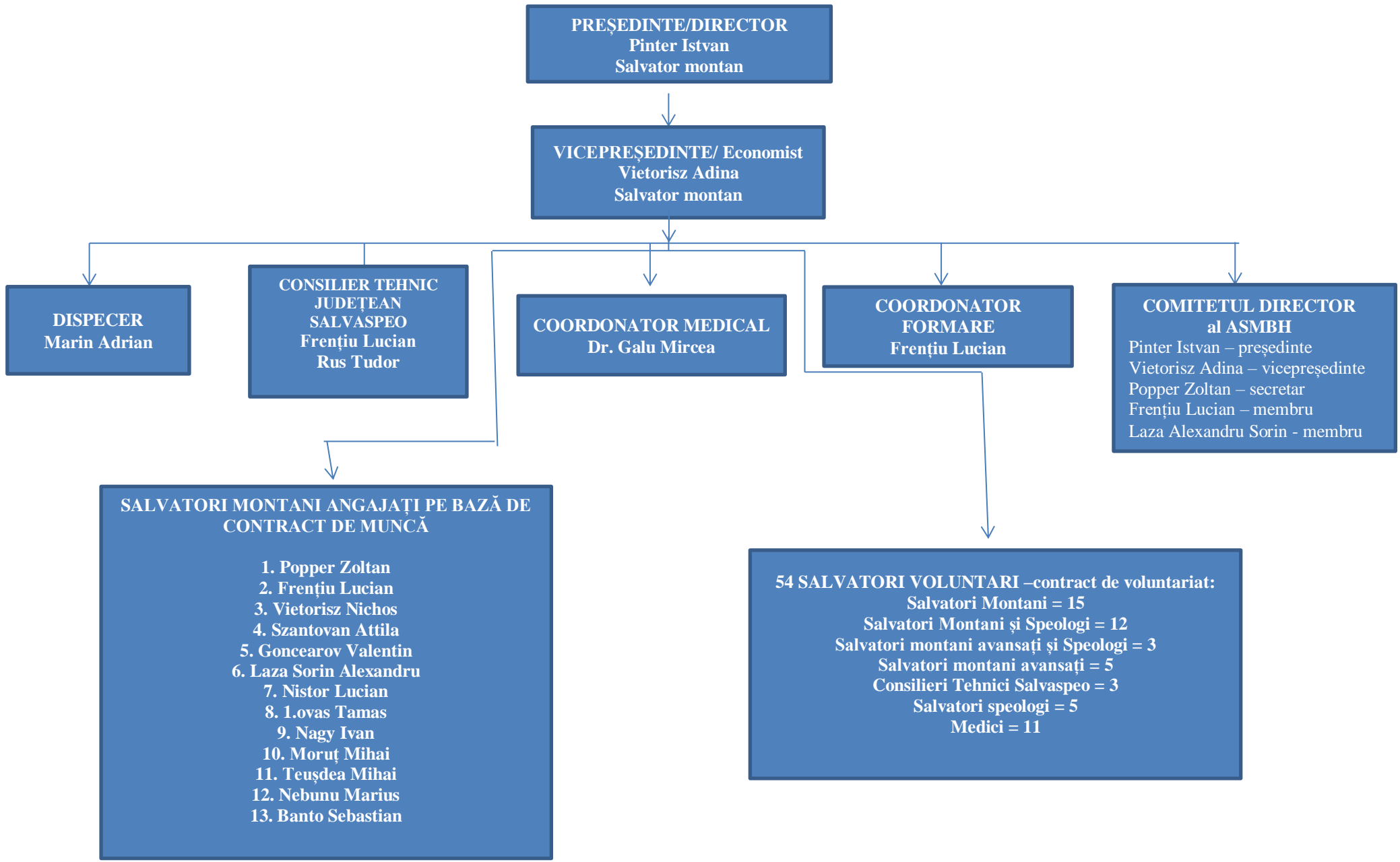

**ORGANIGRAMA Formațiilor SALVAMONT conform HG 77/2003 și adresei ANSMR nr. 32 din 14.02.2019.**

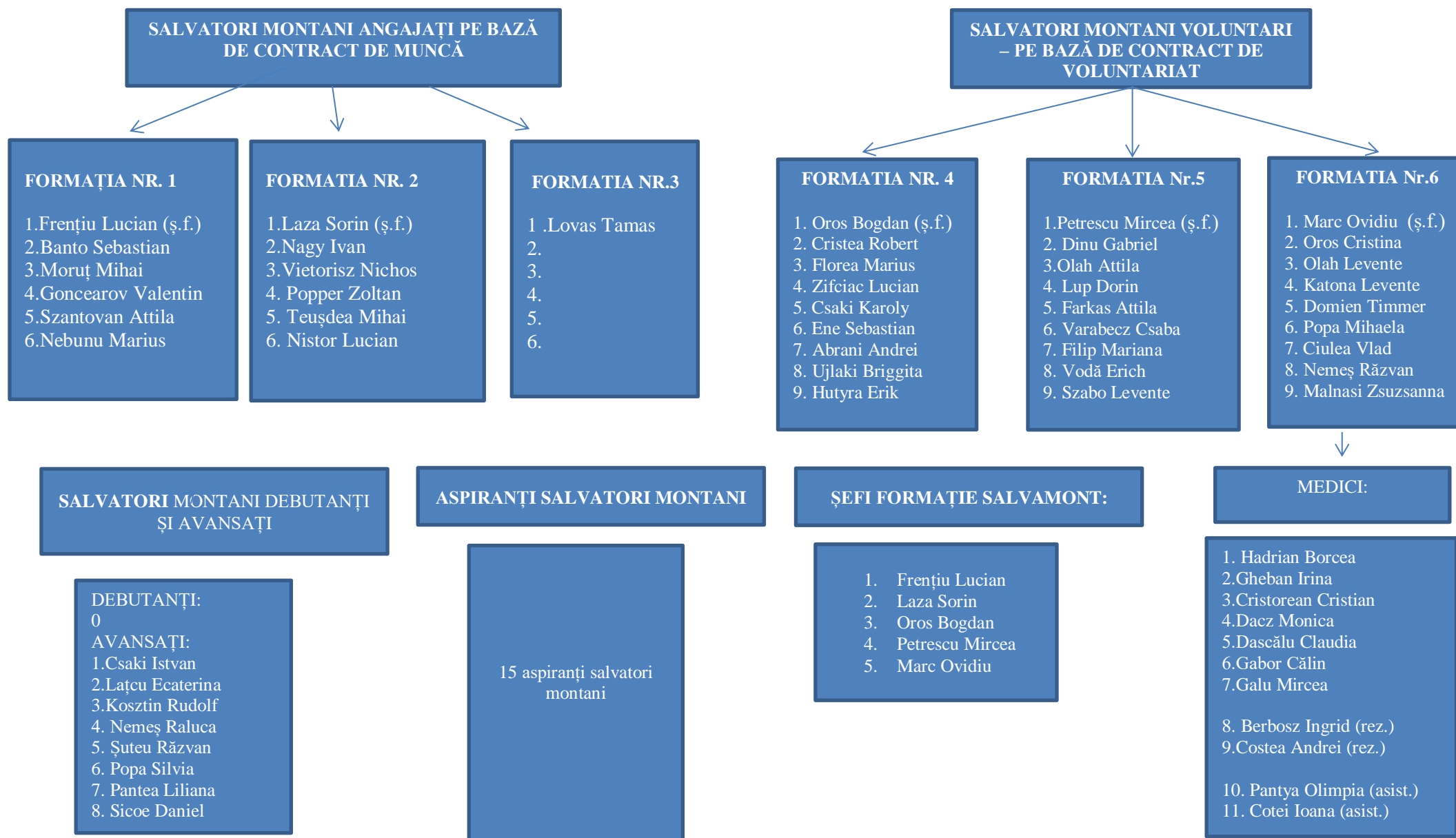

## Serviciul Județean SALVAMONT- SALVASPEO Bihor

☒ Oradea, str. Sovata nr. 34/A, 410290, jud. Bihor, Romania,  
tel.(+4)0359-436.022 ; fax (+4)0259 – 410.182 ; mobil. (+4)0724 - 212588 ; (+4)0744 -185081

e – mail : [salvamontbihor@yahoo.com](mailto:salvamontbihor@yahoo.com) WEB site: [www.salvamontbihor.ro](http://www.salvamontbihor.ro)

reprezentat juridic prin **Asociația Salvatorilor Montani Bihor**  
sentință civilă no. 39/A/2002, Nr. RSAF 31/A/2002 ; cod fiscal 14639277

**cont nr. RO93RNCB0032046499500001**

**Banca Comercială Română suc. “ Rogerius**

### ORGANIGRAMA ECHIPELOR SALVASPEO

conform Legii salvaspeo nr. 402/2006 și recomandare CORSA CRS N001

#### CONSILIERI TEHNICI SALVASPEO:

#### VOLUNTARI:

1. Rus Tudor
2. Lațcu Ionut
3. Petrescu Cristian

#### ANGAJAȚI:

4. Frențiu Lucian
5. Vietorisz Adina
6. Nistor Lucian

#### CONSILIER TEHNIC JUDEȚEAN:

Frențiu Lucian  
Rus Tudor

#### Gestionari Salvaspeo:

Laza Sorin  
Zifciac Lucian

#### ȘEFI DE ECHIPĂ : SALVASPEO

1. Varga Stefan
2. Ciulea Vlad
3. Cristea Robert

#### CTJ Înlocuitori:

Petrescu Cristian  
Vietorisz Adina

#### MEDICI SALVASPEO:

1. Hadrian Borcea
2. Gheban Irina
3. Cristorean Cristian
4. Dacz Monica
5. Dascălu Claudia
6. Galu Mircea
7. Gabor Călin
  
8. Costea Andrei (rez.)
9. Berbosz Ingrid (rez.)

10. Pantya Olimpia  
(asist.)
11. Cotei Ioana  
(asist.med.)

#### TEHNICIENI SALVASPEO:

#### ANGAJAȚI:

1. Pinter Istvan
2. Vietorisz Nichos
3. Goncearov Valentin
4. Szantovan Attila
5. Teusdea Mihai
6. Moruț Mihai
7. Nagy Ivan
8. Nebunu Marius

#### VOLUNTARI SALVAMONT ȘI SALVASPEO:

9. Suteu Ioan Razvan
  10. Csaki Karoly
  11. Ene Sebastian
  12. Farkas Attila
  13. Florea Marius
  14. Oros Cristina
  15. Nemeș Raluca
  16. Oros Bogdan
  17. Lup Dorin
  18. Vietorisz Nichos
  19. Hutyra Erik
  20. Popa Mihaela
  21. Vodă Erich
  22. Lațcu Ecaterina
- #### VOLUNTARI SALVASPEO:
23. Kovacs Robert
  24. Feneșan Mihai
  25. Olah Zoltan
  26. Babăta Ștefan
  27. Druță Claudiu

## Serviciul Județean SALVAMONT- SALVASPEO Bihor

✉ Oradea, str. Sovata nr. 34/A, 410290, jud. Bihor, Romania,  
tel.(+4)0359-436.022 ; fax (+4)0259 – 410.182 ; mobil. (+4)0724 - 212588 ; (+4)0744 -185081

e – mail : [salvamontbihor@yahoo.com](mailto:salvamontbihor@yahoo.com) WEB site: [www.salvamontbihor.ro](http://www.salvamontbihor.ro)

reprezentat juridic prin **Asociația Salvatorilor Montani Bihor**  
sentință civilă no. 39/A/2002, Nr. RSAF 31/A/2002 ; cod fiscal 14639277

**cont nr. RO93RNCB0032046499500001**

**Banca Comercială Română suc. “ Rogerius**

**SALVAMONT**



### ORGANIGRAMA CU PREGĂTIREA MEDICALĂ

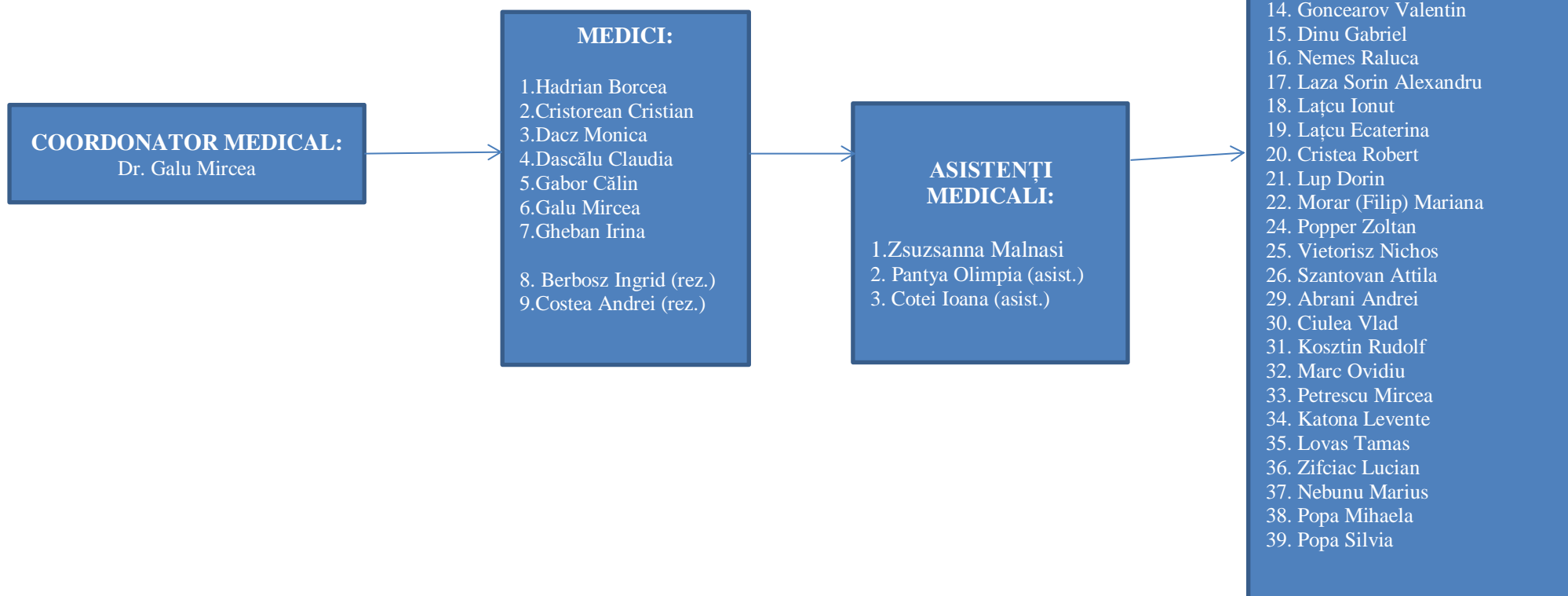

**Salvator montan** = Minim 2 ani aspirantură (acumulare de experiență în alpinism - cap de coardă în traseu de grad 4 ; schi alpin ; schi de tură) 360 de ore de pregătire în cadrul SJSS Bh + 2 sesiuni ( începători și avansați ) Școala Națională Salvamont - Vară + 2 sesiuni ( începători și avansați ) Școala Națională Salvamont - Iarnă + examen de atestare la final de ciclu de școlarizare. La fiecare 3 ani se susține examen de reatestare. Ratarea examenului înseamnă suspendarea dreptului de liberă practică ca salvator montan.

**Salvator speolog** = Minim 3 ani aspirantură (acumulare de experiență în tehnica speologiei alpine - obținere brevet TSA 1 urmat de brevet TSA 2) + Școala Națională Salvaspeo - nivel "Tehnician salvaspeo" . După obținerea atestării de "Tehnician salvaspeo" următoarele specializări în salvarea speologică sunt "Șef echipă salvaspeo" , "Consilier tehnic salvaspeo". La fiecare 3 ani se cuantifică punctajul obținut în această perioadă prin participarea la exerciții salvaspeo județene, regionale sau naționale și acțiuni de salvare (minim 70 de puncte) sau se susține examen de reatestare. Ne-acumularea punctajului minimal sau ratarea examenului înseamnă suspendarea dreptului de liberă practică ca salvator speolog.

Observație:

1. Asociația Națională a Salvatorilor Montani din România, conform HG 77/2003, face recomandări cu privire la numărul formațiilor de salvare necesare pentru o anumită zonă montană în funcție de complexitatea acesteia și fluxul turistic. În baza acestei recomandări, Serviciul Județean Salvamont Salvaspeo Bihor trebuie să își formeze 6 echipe de salvatori montani din care 18 salvatori montani cu contract individual de muncă și 18 salvatori montani cu contract de voluntariat.
2. După apariția Legii nr. 402/2006, Corpul Român Salvaspeo - CORSA - entitatea abilitată la nivel național să coordoneze salvarea speologică din România din punct de vedere a normelor tehnice și competențelor profesionale, conform legii, a precizat că serviciul salvaspeo județean din Bihor trebuie să constituie 2 echipe salvaspeo, respectiv 2 x 15 salvatori speologi. Se recomandă ca cel puțin un Consilier tehnic salvaspeo să fie angajat cu contract de muncă.  
Aceste recomandări sunt motivate de numărul mare de peșteri din arealul carstic bihorean, intensitatea explorărilor și turismului speologic specializat și numărul mare al accidentelor / incidentelor produse în mediul subteran speologic în Bihor.
3. După cum se poate observa, în privința competențelor dobândite de membrii noștri, se încurajează obținerea mai multor specializări specifice formelor de salvare practicate în cadrul serviciului, tocmai pentru a putea face față complexității situațiilor care au apărut în cei 20 ani de activitate de la reînființarea Serviciului Salvamont în Județul Bihor.



Cu stimă  
Pinter Istvan  
director SJ Salvamont-Salvaspeo Bihor