

Serviciul Județean SALVAMONT- SALVASPEO Bihor

☒ Oradea, str. Sovata nr. 34/A, 410290, jud. Bihor, Romania,
tel.(+4)0359-436.022 ; fax (+4)0259 – 410.182 ; mobil. (+4)0724 - 212588 ; (+4)0744 -185081
e – mail : salvamontbihor@yahoo.com WEB site: www.salvamontbihor.ro

reprezentat juridic prin **Asociatia Salvatorilor Montani Bihor**
sentință civilă no. 39/A/2002, Nr. RSAF 31/A/2002 ; cod fiscal 14639277

cont nr. RO93RNCB0032046499500001

Banca Comercială Română suc. “ Rogerius

FISA TRASEU CANYONING Zona Valea Seaca Nr. Traseu 2

Masivul montan	M-tii Bihorului
Tip traseu	specializat
Marcaj	Nu este, se parcurge numai cu ghid
Descrierea traseului (capetele cu BOLD)	Vârtop - Groapa Ruginoasă - Valea Seacă - Valea Galbena
Acces	De la Pasul Vartop, din DN 75 se intra in traseul Vartop - Stei (banda galbena), sau Vartop – Groapa Ruginoasa – Pietrele Negre (cruce rosie). La Groapa Ruginoasa se coboara de-a lungul zonei impadurite aflate in stanga pana la baza ravinarii. Se continua in aval pana la intrarea in canion.
Lungime in km	4.10km
Diferenta de nivel (total)	737 m (127 Groapa Ruginoasa + 610 Valea Seaca) (de la 1400 la 610)
Timp de parcurgere	6 ore
Mars de apropiere	1.5 ore
Accesibil : Vara / Iarna / Permanent.	Permanent.
Retragere	Doar parcurgand canionul pana la intersectia Vaii Seci cu Valea Galbena
Coordonate GPS intrare/iesire traseu	
Nr. de panouri indicat. si avertiz.	--
Nr. de hărți si amplasamentul lor	--
Stare traseu	stare foarte buna
Lucrări necesare de executat	Echipare terminata in 2007,
Grad de dificultate	Traseu dificil, necesita echipament special parcurgerii canioanelor

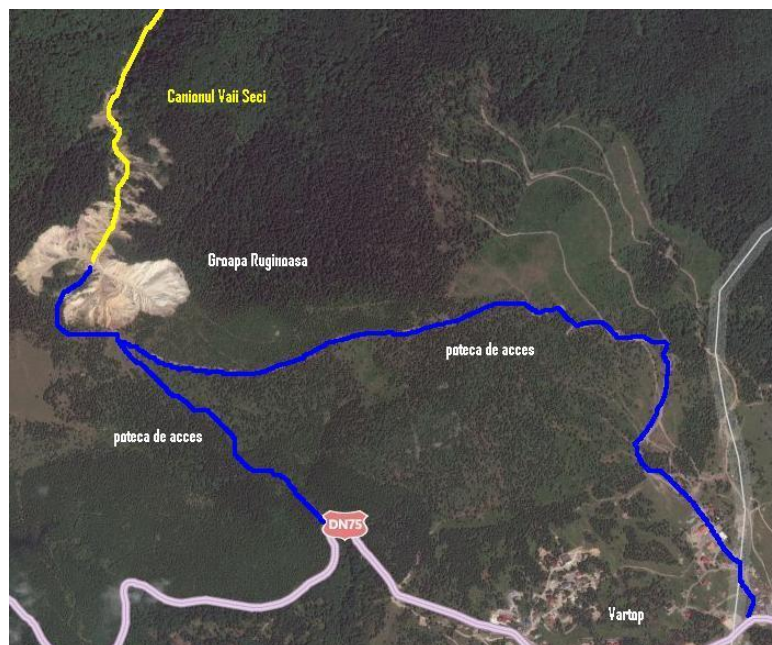

DESCRIERA TEHNICA A CANIONULUI DIN VALEA SEACA

NR	AMARAJ DUBLU PE PARTEA	DESCE NDENT	INALTIME SARITOARE	DISTANTA PANA LA URMATOAREA SARITOARE / CASCADA	OBSERVATII
1	Stanga	Da	4 m	36 m	
2	Dreapta	Da	7 m	70 m	4 saritori , accesibile la liber
3	Dreapta	Da	6 m	10+25+10 m	1 saritoare abordabil la liber pe ambele parti
4	dreapta	Da	6 m	300 m	8 saritori mai mici la liber
5	Stanga	Da	2.5 m	1 m	Cand nu este apa se poate aborda la liber
6	Dreapta	Da	6 m	7 m	1 saritoara abordabila la liber
7	Dreapta	Da	12m	10 m	
8	Stanga	Da	2 m	40 m	Echipat cu lant
9	Dreapta	Da	5 m	20 m	1 saritoare de 1,5 m abordata la liber, se urca 3 m pe partea dreapta a albiei, pana la un amaraj cu lant
10	Dreapta	Da	6 m	25 m	Echipat cu lant
	Dreapta			0 m	Mana curenta, de 4,5 m echipata cu lant
11	Dreapta	Da	12 m	100	2 saritoare abordata la liber
12	Stanga am 3 pc	da	7 m	25 m	
13	Stanga	Da	2 m	2 m	
14	Stanga	Da	8 m	30 m	Saritoare In doua trepte
15	Stanga	Da	5 m	8 m	
16	Dreapta	Da	6 m	130 m	6 saritori abordate la liber
17	Dreapta	Da	3 m	20 m	
18	Dreapta	Da	5 m	75 m	11 saritori abordate la liber
19	Dreapta	Da	5 m	7 m	
20	Dreapta	Da	4 m	2150 m	700 m pana la fosta mina, se tine firul apei in continuare
21	Stanga	Da	4 m	7 m	
22	Dreapta	Da	6 m	7 m	
23	Stanga	Da	4 m	20 m	1 saritoare de 1 m la liber
24		Da	3.5 m	---	Inca 60 m pana la Galbena.