

Serviciul Județean SALVAMONT- SALVASPEO Bihor

☒ Oradea, str. Sovata nr. 34/A, 410290, jud. Bihor, Romania,
tel.(+4)0359-436.022 ; fax (+4)0259 – 410.182 ; mobil. (+4)0724 - 212588 ; (+4)0744 -185081

e – mail : salvamontbihor@yahoo.com WEB site: www.salvamontbihor.ro

reprezentat juridic prin **Asociația Salvatorilor Montani Bihor**

sentință civilă no. 39/A/2002, Nr. RSAF 31/A/2002 ; cod fiscal 14639277

cont nr. RO93RNCB0032046499500001

Banca Comercială Română suc. “ Rogerius

SALVAMONT

ORGANIGRAMA ADMINISTRATIVA A SERVICIULUI JUDETEAN SALVAMONT SALVASPEO BIHOR 2022.

Serviciul Județean Salvamont-Salvaspeo Bihor are la data de 27.01.2021 un număr de 15 angajați din care:

- **functii de conducere:** Pinter Istvan- presedinte / director ASM Bihor / SJSS Bh si Vietorisz Adina – vicepresedinte si economist al ASM Bh/SJSS Bh
- **functii de executie:** Nistor Lucian, Petrescu Mircea, Frentiu Lucian, Hulban Lucian, Nagy Ivan, Szantovan Attila, Goncearov Valentin, Laza Sorin Alexandru, Teusdea Mihai, Morut Mihai, Nebunu Marius sunt salvatori montani si Marin Adrian- dispecer.
- Pe langa cele 15 persoane angajate in cadrul ASM Bh/SJSS Bh, in cadrul SJSS Bh activeaza **47** de persoane voluntare care au specializari ca: salvator montan/debutant/avansat, salvator speolog , medic, asistent medical sau paramedic. O parte din salvatorii cu contract de voluntariat au specializari multiple (salvatori montani si salvatori din mediul subteran speologic).

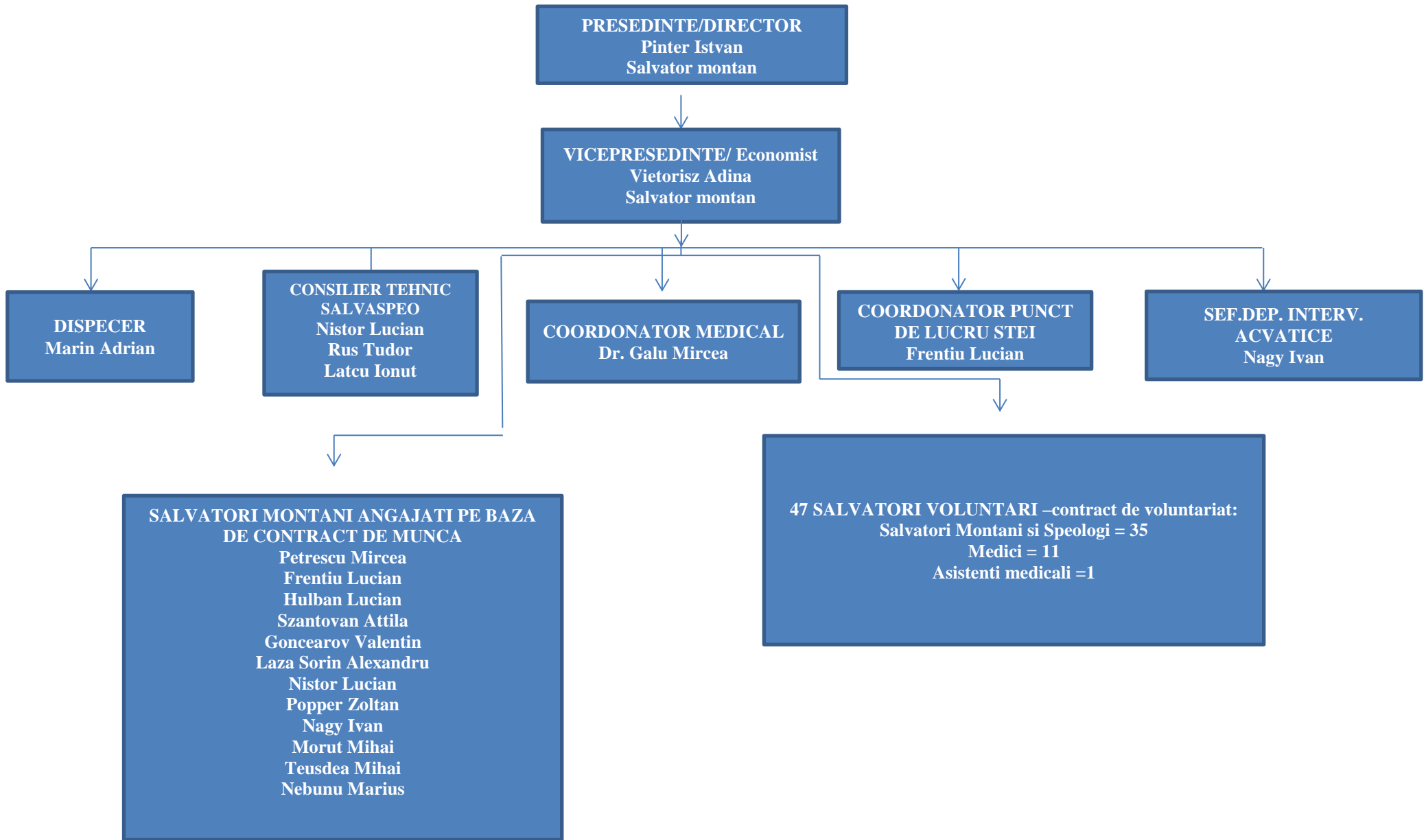

PRESEDINTE/DIRECTOR
Pinter Istvan
Salvator montan

VICEPRESEDINTE/ Economist
Vietorisz Adina
Salvator montan

DISPECER
Marin Adrian

**CONSILIER TEHNIC
SALVASPEO**
Nistor Lucian
Rus Tudor
Latcu Ionut

COORDONATOR MEDICAL
Dr. Galu Mircea

**COORDONATOR PUNCT
DE LUCRU STEI**
Frentiu Lucian

**SEF.DEP. INTERV.
ACVATICE**
Nagy Ivan

**SALVATORI MONTANI ANGAJATI PE BAZA
DE CONTRACT DE MUNCA**
Petrescu Mircea
Frentiu Lucian
Hulban Lucian
Szantovan Attila
Gonciarov Valentin
Laza Sorin Alexandru
Nistor Lucian
Popper Zoltan
Nagy Ivan
Morut Mihai
Teusdea Mihai
Nebunu Marius

47 SALVATORI VOLUNTARI –contract de voluntariat:
Salvatori Montani si Speologi = 35
Medici = 11
Asistenti medicali =1

ORGANIGRAMA Formatiilor SALVAMONT conform HG 77/2003 si adresei ANSMR nr. 32 din 14.02.2019.

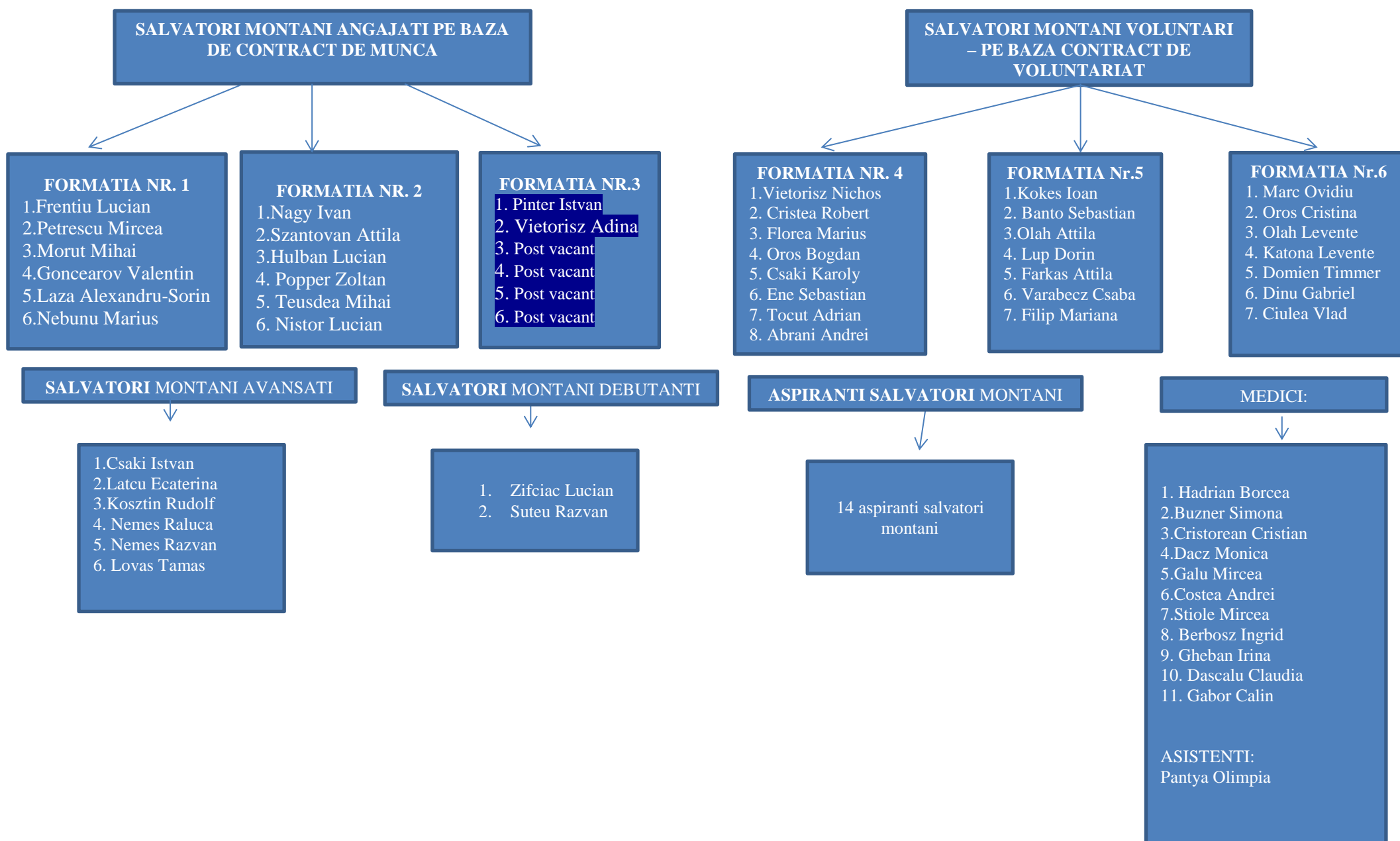

Serviciul Județean SALVAMONT- SALVASPEO Bihor

✉ Oradea, str. Sovata nr. 34/A, 410290, jud. Bihor, Romania,
tel.(+4)0359-436.022 ; fax (+4)0259 – 410.182 ; mobil. (+4)0724 - 212588 ; (+4)0744 -185081

e – mail : salvamontbihor@yahoo.com WEB site: www.salvamontbihor.ro

reprezentat juridic prin **Asociația Salvatorilor Montani Bihor**
sentință civilă no. 39/A/2002, Nr. RSAF 31/A/2002 ; cod fiscal 14639277

cont nr. RO93RNCB0032046499500001

Banca Comercială Română suc. “ Rogerius

ORGANIGRAMA ECHIPELOR SALVASPEO

conform Legii salvaspeo nr. 402/2006 si recomandare CORSA CRS N001

CONSILIERI TEHNICI:

1. Rus Tudor
2. Latcu Ionut
3. Nistor Lucian

MEDICI:

1. Hadrian Borcea
2. Buzner Simona
3. Cristorean Cristian
4. Dacz Monica
5. Galu Mircea
6. Gabor Calin
7. Stiole Mircea
8. Dascalu Claudia
9. Costea Andrei
10. Gheban Irina
11. Berbosz Ingrid

ASISTENT MEDICAL:

1. Pantya Olimpia

SALVATORI DIN MEDIUL SUBTERAN SPEOLOGIC:

1. Pinter Istvan
2. Frentiu Lucian
3. Hulban Lucian
4. Vietorisz Adina
5. Suteu Ioan Razvan
6. Csaki Karoly
7. Latcu Ionut
8. Ene Sebastian
9. Farkas Attila
10. Florea Marius
11. Gonciarov Valentin
12. Laza Sorin Alexandru
13. Oros Cristina
14. Nemes Raluca
15. Petrescu Cristian
16. Szantovan Attila
17. Teusdea Mihai
18. Latcu Ecaterina
19. Ciulea Vlad
20. Oros Bogdan
21. Cristea Robert
22. Varga Stefan
23. Kovacs Robert
24. Lup Dorin
25. Vietorisz Nichos
26. Morut Mihai
27. Nagy Ivan
28. Nistor Lucian
29. Rus Tudor

Serviciul Județean SALVAMONT- SALVASPEO Bihor

☒ Oradea, str. Sovata nr. 34/A, 410290, jud. Bihor, Romania,
tel.(+4)0359-436.022 ; fax (+4)0259 – 410.182 ; mobil. (+4)0724 - 212588 ; (+4)0744 -185081

e – mail : salvamontbihor@yahoo.com WEB site: www.salvamontbihor.ro

reprezentat juridic prin **Asociația Salvatorilor Montani Bihor**
sentință civilă no. 39/A/2002, Nr. RSAF 31/A/2002 ; cod fiscal 14639277

cont nr. RO93RNCB0032046499500001

Banca Comercială Română suc. “ Rogerius

ORGANIGRAMA PREGATIRE MEDICALA

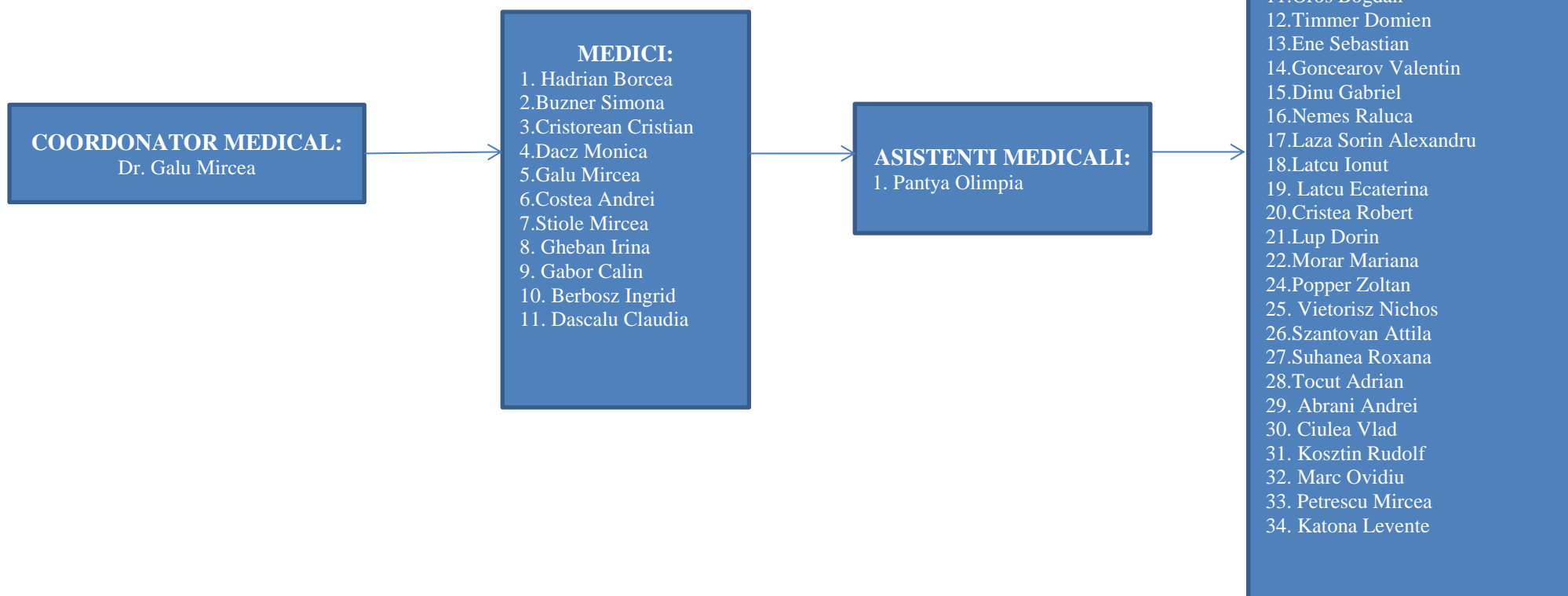

Salvator montan = Minim 2 ani aspirantură (acumulare de experiență în alpinism - cap de coardă în traseu de grad 4 ; schi alpin ; schi de tură) 160 de ore de pregătire în cadrul SJSS Bh + 2 sesiuni (începători și avansați) Școala Națională Salvamont - Vara + 2 sesiuni (începători și avansați) Școala Națională Salvamont - Iarna + examen de atestare la final de ciclu de școlarizare. La fiecare 3 ani se susține examen de reatestare. Ratarea examenului înseamnă suspendarea dreptului de liberă practică ca salvator montan.

Salvator speolog = Minim 3 ani aspirantură (acumulare de experiență în tehnica speologiei alpine - obținere brevet TSA 1 urmat de brevet TSA 2) + Școala Națională Salvaspeo - nivel "Tehnician salvaspeo" . După obținerea atestării de "Tehnician salvaspeo" următoarele specializări în salvarea speologică sunt "Șef echipă salvaspeo" , "Consilier tehnic salvaspeo". La fiecare 3 ani se cuantifică punctajul obținut în această perioadă prin participarea la exerciții salvaspeo județene, regionale sau naționale și acțiuni de salvare (minim 70 de puncte) sau se susține examen de reatestare. Ne-acumularea punctajului minimal sau ratarea examenului înseamnă suspendarea dreptului de liberă practică ca salvator speolog.

Observație:

1. Asociația Națională a Salvatorilor Montani din România, conform HG 77/2003, face recomandări cu privire la numărul formațiilor de salvare necesare pentru o anumită zonă montană în funcție de complexitatea acesteia și fluxul turistic. În baza acestei recomandări, Serviciul Județean Salvamont Salvaspeo Bihor trebuie să își formeze 6 echipe de salvatori montani din care 18 salvatori montani cu contract individual de muncă și 18 salvatori montani cu contract de voluntariat.
2. După apariția Legii nr. 402/2006, Corpul Român Salvaspeo - CORSA - entitatea abilitată la nivel național să coordoneze salvarea speologică din România din punct de vedere a normelor tehnice și competențelor profesionale, conform legii, a precizat că serviciul salvaspeo județean din Bihor trebuie să constituie 2 echipe salvaspeo, respectiv 2 x 15 salvatori speologi. Se recomandă ca cel puțin un Consilier tehnic salvaspeo să fie angajat cu contract de muncă.

Aceste recomandări sunt motivate de numărul mare de peșteri din arealul carstic bihorean, intensitatea explorărilor și turismului speologic specializat și numărul mare al accidentelor / incidentelor produse în mediul subteran speologic în Bihor.

3. După cum se poate observa, în privința competențelor dobândite de membrii noștri, se încurajează obținerea mai multor specializări specifice formelor de salvare practicate în cadrul serviciului, tocmai pentru a putea face față complexității situațiilor care au apărut în cei 20 ani de activitate de la reînființarea Serviciului Salvamont în Județul Bihor.



Cu stimă
Pinter Istvan
director SJ Salvamont-Salvaspeo Bihor